

eTASK.CAD

Plandaten ohne CAD-Fachkenntnisse nutzen FM-Prozesse visuell planen und unterstützen

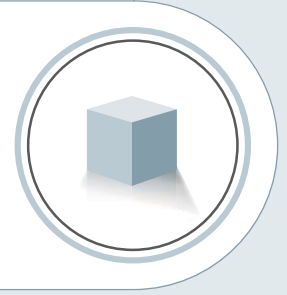

Die Erstellung und Pflege von CAD-Plänen ist häufig mit hohem personellen und finanziellen Aufwand verbunden. Ohne Einsatz eines CAFM-Systems werden die Pläne nach der Lieferung durch den Architekten meist archiviert und oft nur im Rahmen von Umbaumaßnahmen oder Umzugs- und Möblierungsprojekten hervorgeholt. Grund hierfür ist häufig auch die ausschließliche Nutzung der Pläne über professionelle CAD-Programme, die dem Anwender umfangreiche Programmkenntnisse abverlangen.

Mit dem Modul eTASK.CAD geben Sie Ihren CAD-Plänen einen signifikanten Mehrwert, denn sie werden vollständig in die Prozesse des Facility Managements integriert.

eTASK.CAD ermöglicht die bidirektionale CAD-Visualisierung von Flächen und Objekten innerhalb der eTASK FM-Bausteine. Die CAD-Pläne können in den Bausteinen oder im zentralen Liegenschaftsexplorer über eine einfach zu bedienende Visualisierungsfunktion abgerufen werden. Diese ermöglicht dabei die Auswahl beliebig einstellbarer Darstellungsvarianten (Layersets), komfortable Zoom- und Auswahl-funktionen sowie die Ausgabe des ausgewählten Zeichnungsausschnitts als PDF per Knopfdruck.

Zeichnerische Änderungen, die sich aus den Prozessen des Facility Managements ergeben, werden automatisch in der Zeichnung aktualisiert, ohne dass die zugrunde liegende Zeichnung geöffnet werden muss. So werden zum Beispiel Änderungen der Raumbelegung nach einem Umzug oder die visuelle Darstellung der Varianten bei dessen Planung automatisch auch visuell im Plan dargestellt.

Die Nutzung von eTASK.CAD setzt, so wie auch aller anderen eTASK FM-Bausteine, keinerlei lokale Installation voraus und kann durch alle Portal-Anwender ohne jegliche CAD-Kenntnisse erfolgen. Der Baustein eint die Vorteile einer einfach zu bedienenden CAD-Nutzung direkt in eTASK.FM-Portal und den verwendeten Bausteinen mit den Funktionen eines professionellen lokalen CAD-Tools zur Bearbeitung der Pläne.

Die CAD-Visualisierung online im FM-Portal erfolgt mithilfe des eTASK.FM-Clients. Der FM-Client bietet als klassisches CAD-Tool alle benötigten Funktionen zum Erstellen und Pflegen der Pläne in einer professionellen CAD-Anwenderoberfläche. Dabei können auch Daten aus anderen CAD-Programmen, z.B. AutoCAD, eingebunden werden.

Als fester Bestandteil von eTASK.CAD ist der CAD-Client im Rahmen der Lizenz enthalten. Die Anschaffung teurer Zusatzlizenzen für CAD-Programme wie AutoCAD entfällt.

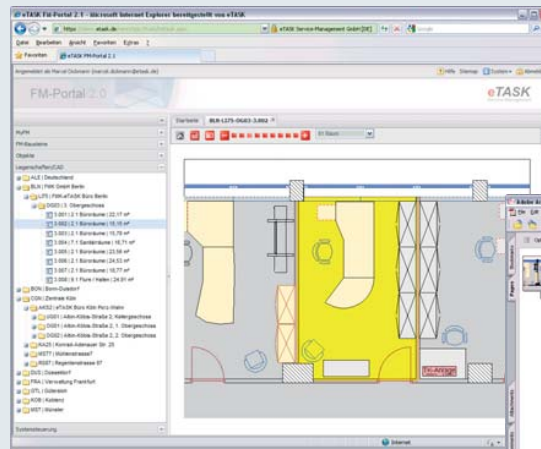

eTASK.CAD: Effiziente Nutzung von CAD-Plänen durch optimale Integration in die FM-Prozesse

Links: CAD-Visualisierung im FM-Portal
Unten: Ausgabe eines Plans als PDF

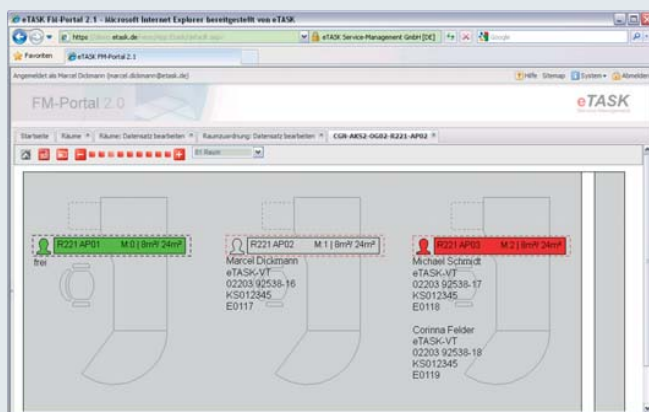
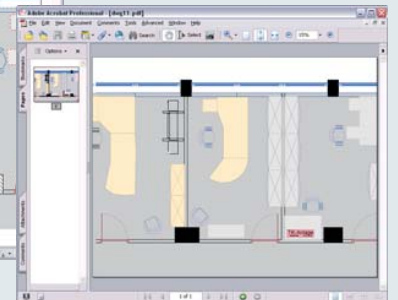

Automatische Darstellung der Arbeitsplatzbelegung an Hand der Mitarbeiterzuordnung.

CAD-Outsourcing:

Der Mehrwert Ihrer CAD-Daten hängt insbesondere von deren Aktualität ab. Die Aufbereitung von Altbeständen sowie die Überarbeitung von Plänen nach Baumaßnahmen setzen architektonische Fachkenntnisse voraus, die in vielen Unternehmen nicht verfügbar sind.

Von den Vorteilen der CAD-Nutzung können Unternehmen ohne CAD-Spezialisten dennoch profitieren. Denn eTASK unterstützt Ihr Facility Management als Service- Partner mit der Ersterstellung von CAD-Plänen sowie mit der regelmäßigen Aktualisierung der Plandaten. Damit Ihre visuelle Datenbasis stets aktuell ist!